

ภาคผนวกที่ 9

---

รายงานการจัดการขยะก่อสร้าง

# Waste Management Report

## ONE ORIGIN SANAMPAO Project

(Phahonyothin Road, Samsen Nai, Phaya Thai, Bangkok, Thailand)



## JWS Construction Co., Ltd.

711 Soi Lat Krabang 1/7, Lat Krabang Rd., Khwaeng Lat Krabang, Khet Lat Krabang, Bangkok 10520

MAY 2022

Material Description	Total Waste (kilograms)	Waste to Landfill (kilograms)	Diverted Waste (kilograms)			Total Diverted Waste (kilograms)	Percent Diverted (%)
			Donated	Reuse	Recycle		
ประเภทขยะ	ปริมาณขยะ(กก.)	ปริมาณขยะที่นำไปฝังกลบ	ปริมาณขยะที่นำไปบริจาค	ปริมาณขยะที่นำไปใช้ซ้ำ	ปริมาณขยะที่นำไป รีไซเคิล	ปริมาณขยะที่นำไปใช้ซ้ำ รีไซเคิล หรือ บริจาค	%ขยะที่นำไปใช้ซ้ำ รีไซเคิล หรือ บริจาค
General Waste	135.00	125.00	-	-	-	-	0.00%
Aluminum	-	-	-	-	-	-	0.00%
Metal	-	-	-	-	-	-	0.00%
Concrete	-	-	-	-	-	-	0.00%
Timber	-	-	-	-	-	-	0.00%
Glass	-	-	-	-	-	-	0.00%
Paper	-	-	-	-	-	-	0.00%
Plastic	-	-	-	-	-	-	0.00%
Other(Specify)	-	-	-	-	-	-	0.00%
Total construction waste (kilograms)							135.00
Total diverted construction waste (kilograms)							0.00
% Diverted from landfill							0%
Total number of material streams							0



Figure 1 Evidence for general waste management

[illegible]

Figure 2 Receipt for general waste management

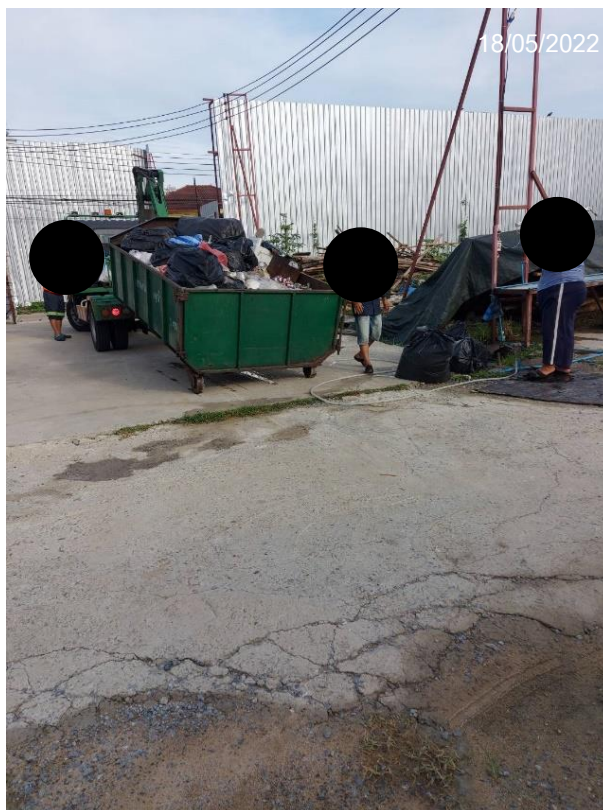

Figure 3 Evidence for general waste management

[illegible]

Figure 4 Receipt for general waste management





Figure 5 Evidence for general waste management

เลขที่ Book No.	Phayathai District office Soi Arii, San Senrini, Phayathai Bangkok 10400	Bill No.	
<div style="display: flex; justify-content: space-between;"> <span>CASH SALE</span> <span><b>บิลเงินสด</b></span> <span>CASH SALE</span> </div> <div style="text-align: center; font-size: 1.2em; margin-top: -10px;">現兌單</div>			
名称 賣號 Name  ที่อยู่ 住址 Address	Trs Construction Co., Ltd. 711 Soi Latkrabang 17, Latkrabang 10520	วันที่ 日期 24/05/65 Date  ทะเบียนการค้า 商標編號 Commencement	
จำนวน Quantity 數量	รายละเอียด Description 貨名	หน่วย Unit Price 備註	จำนวนเงิน Amount 銀額
25kg	general waste		
บาท Baht 元		รวมเงิน Total 共銀	
ผู้รับเงิน 收款人 _____ Collector 收票 _____			

Figure 6 Receipt for general waste management



Figure 7 Evidence for general waste management

[illegible]

Figure 8 Receipt for general waste management



### Figure 9 Evidence for general waste management

Phayathai District office  
Sai Ari / San Sen Nai, Phaya Thai กรุงเทพมหานคร, 10400

เลขที่ \_\_\_\_\_  
Book No. \_\_\_\_\_ วันที่ \_\_\_\_\_ Bill No. \_\_\_\_\_

### บิลเงินสด

CASH SALE	現 兌 單	CASH SALE
นาม บริษัท Name <u>JRS Construction Co., Ltd. gti soi</u> ที่อยู่ Address <u>Lakhsabang 17, Lakhsabang 10500</u> วันที่ Date <u>01/05/65</u> ทะเบียนการค้า 商標編號 Commencement _____		
จำนวน Quantity 數量	รายละเอียด Description 貨名	รวมยอด Unit Price 備註
25kg	general waste	
รวม Total รวม		

ผู้รับเงิน 收銀人 [Signature]  
Collector \_\_\_\_\_

Figure 10 Receipt for general waste management





Figure 11 Evidence for general waste management

CASH SALE		CASH SALE	
<p style="text-align: center;"><b>Phayathai District office</b></p> <p>Soi Ari', Sam Sen Nai, Phaya Thai</p> <p style="text-align: center;">Bangkok 10400</p>		<p style="text-align: right;">วันที่ _____ เลขที่ _____ Bill No.</p>	
<b>บิลเงินสด</b> 現金單			
नाम 賣號 Name <u>T.S. Construction Co., Ltd. 911 Soi</u> ที่อยู่ 地址 Address <u>Katikhong 47, Latkhong 6530</u>		วันที่ 日期 <u>31/05/65</u> Date _____ ทะเบียนการค้า 商標編號 Commencement _____	
จำนวน Quantity 數量	รายการ Description 貨名	หน่วยราคา Unit Price 備註	จำนวนเงิน Amount 金額
30 kg	general waste		
บาท Baht 元		รวมเงิน Total 共銀	
ผู้รับเงิน 收銀人 Collector <u>อริ</u>			

Figure 12 Receipt for general waste management